Legenda

Limiti comunali

Area di studio

Azioni di Settore

BC1, a, Completamento del censimanto dei beni architettonici

BC1, b, mappa delle risorse e repertorio biblio-cartografico

BC2, a, recupero e valorizzazione del sito archeologico di CASASIA

BC2, b, recupero e valorizzazione della necropoli di CAVA CILONE

BC2, c, recupero e valorizzazione del sito archeologico di c/da Margi

BC2, d, recupero e valorizzazione del sito archeologico Orto Mosaico

BC2, e, recupero e valorizzazione del sito archeologico di TERRAVECCHIA

BC2, f, recupero e valorizzazione del sito archeologico di Monte ARCIBESSI

BC3, a, centro di formazione in manutenzione e restauro beni architettonici

BC3, b, istituzione osservatorio di progettazione architettonica degli interventi sui beni architettonici

BC3, c, linee guida per il recupero degli elementi caratterizzanti il territorio:materiali, tipologia, morfologia

BC4, a, promozione e qualificazione delle strutture esistenti

BC4, b, messa a sitema del circuito dei musei della montagna Iblea

BC4, c, museo della ferrovia di "Ciccio piccuni"

BC4, d, museo a cielo aperto a Giarratana

BC5, a, promozione e qualificazione di strutture esistenti

BC5, b, BA 242: Casa in c/da Canalazzo

BC5, c, BA 28 e 54: Masseria e chiesa in c/Cilone (XIX sec.)

BC5, d, BA 83: Villa fattoria in c/da Donna Marina (XIX sec.)

BC5, g, BA 29,a 341: Villa e torre di S.Filippo in c/da S. Filippo (XIX sec.)

N
W E
S

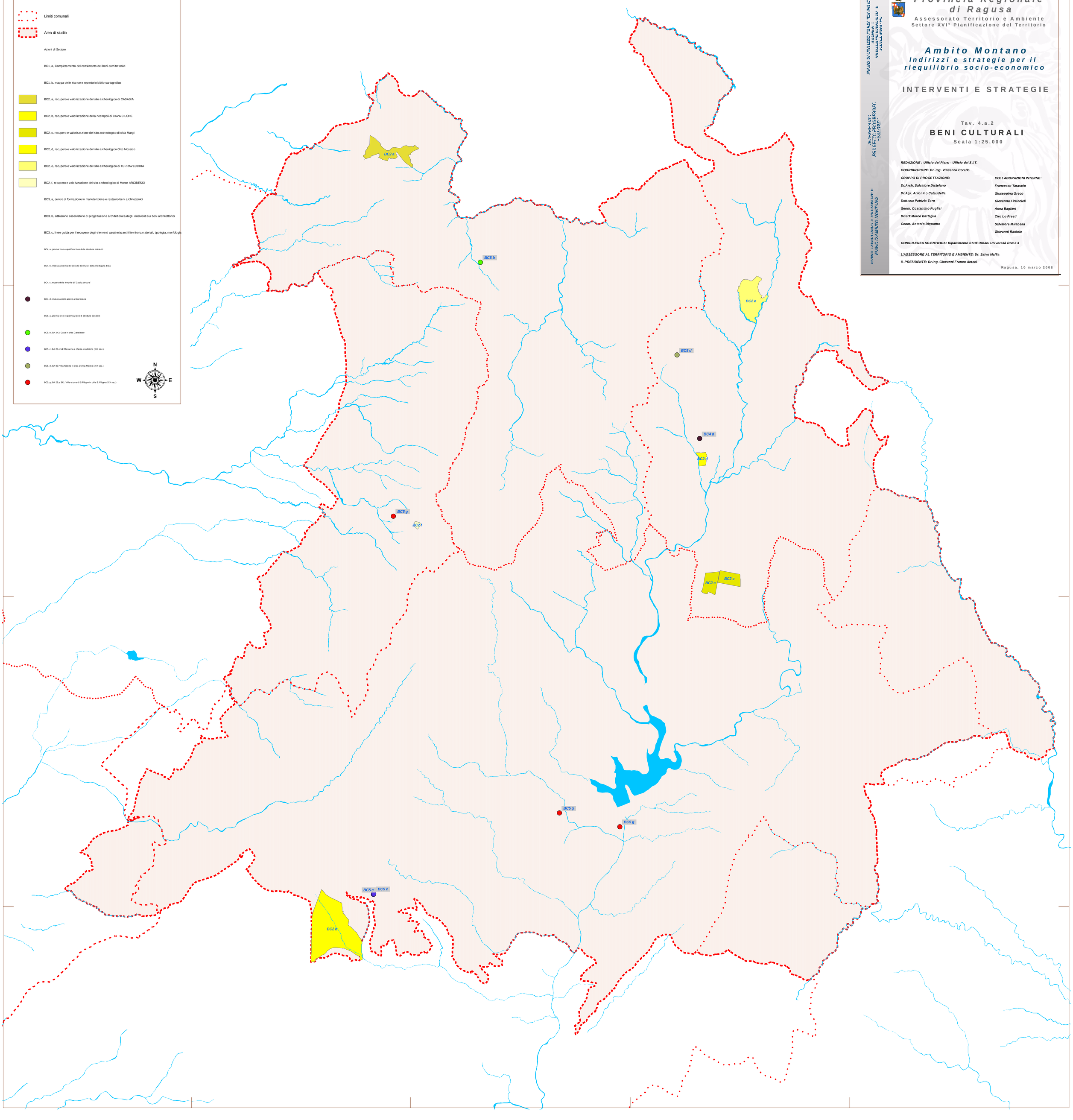

Provincia Regionale di Ragusa

Assessorato Territorio e Ambiente
Settore XVI° Pianificazione del Territorio

Ambito Montano

Indirizzi e strategie per il riequilibrio socio-economico

INTERVENTI E STRATEGIE

Tav. 4.a.2

BENI CULTURALI

Scala 1:25.000

REDAZIONE : Ufficio del Piano - Ufficio del S.I.T.

COORDINATORE: Dr. Ing. Vincenzo Corallo

GRUPPO DI PROGETTAZIONE:

Dr.Arch. Salvatore Distefano
Dr.Agr. Antonino Cataudella
Dott.ssa Patrizia Toro
Geom. Costantino Puglisi
Dr.SIT Marco Battaglia
Geom. Antonio Diquattro

COLLABORAZIONI INTERNE:

Francesco Tarascio
Giuseppina Greco
Giovanna Firrincieli
Anna Baglieri
Ciro Lo Presti
Salvatore Mirabella
Giovanni Raniolo

CONSULENZA SCIENTIFICA: Dipartimento Studi Urbani Università Roma 3

L'ASSESSORE AL TERRITORIO E AMBIENTE: Dr. Salvo Malfa

IL PRESIDENTE: Dr.Ing. Giovanni Franco Antoci

Ragusa, 10 marzo 2008